

ALLEGATO A

RELAZIONE TECNICA ORGANISMI PARTECIPATI DEL COMUNE DI CUNEO

1. Rappresentazione grafica

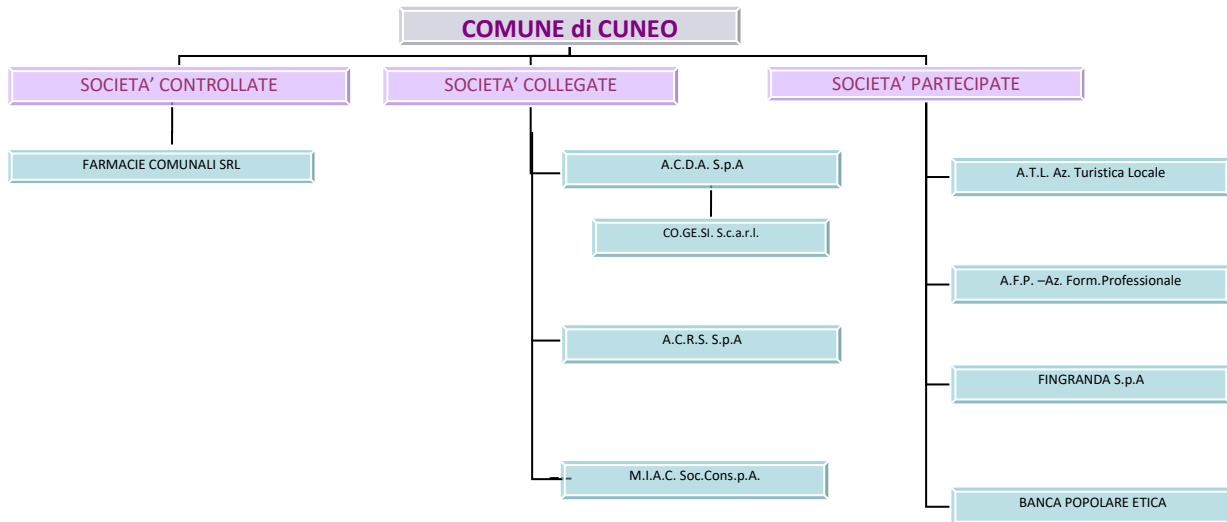

2. Ricognizione delle partecipazioni societarie possedute direttamente o indirettamente

Partecipazioni dirette

NOME PARTECIPATA	CODICE FISCALE PARTECIPATA	QUOTA DI PARTECIPAZIONE	ESITO DELLA RILEVAZIONE	NOTE
A.C.D.A. S.p.A.	80012250041	40,13%	Mantenimento	
A.C.S.R. S.p.A.	02964090043	38,70%	Mantenimento	
A.T.L. Soc.Cons. A.R.L.	02597450044	7,41%	Mantenimento	
A.F.P. Soc.Cons.A R.L	80008390041	3,59%	Mantenimento	
BANCA POPOLARE ETICA Soc.Coop.p.A.	02622940233	0,0018%	Mantenimento	
FARMACIE COMUNALI DI CUNEO S.r.l.	03094370040	100,00%	Mantenimento	
FINGRANDA S.p.A.	02823950049	2,33%	Razionalizzazione	messa in liquidazione della società
M.I.A.C. Soc.Cons.per Azioni	02148710045	36,45%	Mantenimento	

Partecipazioni indirette detenute attraverso:

NOME PARTECIPATA	CODICE FISCALE PARTECIPATA	QUOTA DI PARTECIPAZIONE DETENUTA DALLA TRAMITE	ESITO DELLA RILEVAZIONE	NOTE
CO.GE.SI. S.c.a.r.l.	03434470047	A.C.D.A. S.p.A.	Mantenere	

3. Informazioni di dettaglio sulle singole partecipazioni

1	Nome Partecipata A.C.D.A. S.p.A. – CF 80012250041
---	---

Scheda di dettaglio

DATI ANAGRAFICI DELLA PARTECIPATA

NOME DEL CAMPO	Indicazioni per la compilazione
Codice Fiscale	80012250041
Denominazione	A.C.D.A. S.p.A.
Data di costituzione della partecipata	1995
Forma giuridica	Società per azioni
Tipo di fondazione	Scegliere un elemento.
Altra forma giuridica	
Stato di attività della partecipata	attiva
Data di inizio della procedura ⁽¹⁾	
Società con azioni quotate in mercati regolamentati ⁽²⁾	
Società che ha emesso strumenti finanziari quotati in mercati regolamentati (ex TUSP) ⁽²⁾	No
La società è un GAL ⁽²⁾	No

⁽¹⁾ SEDE LEGALE DELLA PARTECIPATA

NOME DEL CAMPO	Indicazioni per la compilazione
Stato	Italia
Provincia	Cuneo
Comune	Cuneo

SETTORE DI ATTIVITÀ DELLA PARTECIPATA

NOME DEL CAMPO	Indicazioni per la compilazione
Attività 1	Impianti e gestione servizio idrico integrato; raccolta, trattamento e scarico acque reflue; erogazione acqua (codice Ateco 36)

ULTERIORI INFORMAZIONI SULLA PARTECIPATA

NOME DEL CAMPO	Indicazioni per la compilazione
Società in house	si
Previsione nello statuto di limiti sul fatturato ⁽³⁾	no
Società contenuta nell'allegato A al D.Lgs. n. 175/2016	no
Società a partecipazione pubblica di diritto singolare (art.1, c. 4, lett. A) [#]	no
Riferimento normativo società di diritto singolare ⁽³⁾	
La società adotta un sistema di contabilità analitica e separata per attività? [§]	si
Specificare se la disciplina applicata è stata dettata da: [§]	ARERA

NOME DEL CAMPO	Indicazioni per la compilazione
Società esclusa dall'applicazione dell'art. 4 con DPCM (art. 4, c. 9)	no
Società esclusa dall'applicazione dell'art. 4 con provvedimento del Presidente della Regione o delle Prov. Autonome (art. 4, c. 9)	no
Riferimento normativo atto esclusione ⁽⁴⁾	

(2) DATI DI BILANCIO PER LA VERIFICA TUSP

NOME DEL CAMPO	Anno 2022
Tipologia di attività svolta	Attività produttive di beni e servizi
Numero medio di dipendenti	141
Numero dei componenti dell'organo di amministrazione	5
Compenso dei componenti dell'organo di amministrazione	73.680
Numero dei componenti dell'organo di controllo	3
Compenso dei componenti dell'organo di controllo	26.836

(3)

NOME DEL CAMPO	2022	2021	2020	2019	2018
Approvazione bilancio	sì	sì	sì	sì	sì
Risultato d'esercizio	2.062.981,00	2.639.692,00	927.924,00	2.006.737,00	3.009.334,00

1. Attività produttive di beni e servizi o Distretti tecnologici

Compilare la seguente sotto-sezione se la "Tipologia di attività svolta" dalla partecipata è: "Attività produttive di beni e servizi" o "Attività di promozione e sviluppo di progetti di ricerca finanziati (Distretti tecnologici)".

NOME DEL CAMPO	2022	2021	2020
A1) Ricavi delle vendite e delle prestazioni	35.554.295,00	30.674.371,00	27.081.331,00
A5) Altri Ricavi e Proventi	2.814.273,00	2.422.782,00	1.857.775,00
di cui Contributi in conto esercizio	459.151,00	6.123,00	21.452,00

(4) QUOTA DI POSSESSO (quota diretta e/o indiretta)

NOME DEL CAMPO	Indicazioni per la compilazione
Tipologia di Partecipazione	Partecipazione diretta
Quota diretta ⁽⁵⁾	40,13
Codice Fiscale Tramite ⁽⁶⁾	
Denominazione Tramite (organismo) ⁽⁶⁾	
Quota detenuta dalla Tramite nella società ⁽⁷⁾	

QUOTA DI POSSESSO – TIPO DI CONTROLLO

NOME DEL CAMPO	Indicazioni per la compilazione
Tipo di controllo	controllo congiunto - maggioranza dei voti esercitabili nell'assemblea ordinaria ed effettivo esercizio del potere di controllo anche tramite comportamenti concludenti

INFORMAZIONI ED ESITO PER LA RAZIONALIZZAZIONE

NOME DEL CAMPO	Indicazioni per la compilazione
Partecipazione ancora detenuta alla data di adozione del provvedimento	Sì

NOME DEL CAMPO	Indicazioni per la compilazione
----------------	---------------------------------

Se la partecipazione è ancora detenuta alla data di adozione del provvedimento continuare con la compilazione dei campi di seguito riportati. Altrimenti, se la partecipazione non è più detenuta alla data di adozione del provvedimento, deve essere compilata la scheda "Partecipazione non più detenuta" in base alla tipologia della razionalizzazione realizzata.

Società controllata da una quotata	No
CF della società quotata controllante ⁽⁸⁾	
Denominazione della società quotata controllante ⁽⁸⁾	
La partecipata svolge un'attività di produzione di beni e servizi a favore dell'Amministrazione?	Si
Attività svolta dalla Partecipata	produzione di un servizio di interesse generale (Art. 4, c. 2, lett. a)
Descrizione dell'attività	SERVIZIO IDRICO INTEGRATO
Quota % di partecipazione detenuta dal soggetto privato ⁽⁹⁾	
Svolgimento di attività analoghe a quelle svolte da altre società (art.20, c.2 lett.c)	no
Necessità di contenimento dei costi di funzionamento (art.20, c.2 lett.f)	no
Necessità di aggregazione di società (art.20, c.2 lett.g)	no
L'Amministrazione ha fissato, con proprio provvedimento, obiettivi specifici sui costi di funzionamento della partecipata? (art.19, c, 5) ⁽¹⁰⁾	no
Esito della revisione periodica ⁽¹¹⁾	mantenimento senza interventi
Modalità (razionalizzazione) ⁽¹²⁾	Scegliere un elemento.
Termine previsto per la razionalizzazione ⁽¹²⁾	
Dichiarazione di Cessione a titolo oneroso in Revisione straordinaria ⁽¹³⁾ §	Scegliere un elemento.
Applicazione dell'art. 24, comma 5-bis ⁽¹⁴⁾ §	No
Note*	

2	Nome Partecipata A.C.S.R. S.p.A. – CF 02964090043
---	--

Scheda di dettaglio

DATI ANAGRAFICI DELLA PARTECIPATA

NOME DEL CAMPO	Indicazioni per la compilazione
Codice Fiscale	02964090043
Denominazione	A.C.S.R. S.p.A.
Data di costituzione della partecipata	2003
Forma giuridica	Società per azioni
Tipo di fondazione	Scegliere un elemento.
Altra forma giuridica	
Stato di attività della partecipata	attiva
Data di inizio della procedura ⁽¹⁾	
Società con azioni quotate in mercati regolamentati ⁽²⁾	
Società che ha emesso strumenti finanziari quotati in mercati regolamentati (ex TUSP) ⁽²⁾	No
La società è un GAL ⁽²⁾	No

(5) SEDE LEGALE DELLA PARTECIPATA

NOME DEL CAMPO	Indicazioni per la compilazione
Stato	Italia
Provincia	Cuneo
Comune	Cuneo

SETTORE DI ATTIVITÀ DELLA PARTECIPATA

NOME DEL CAMPO	Indicazioni per la compilazione
Attività 1	La gestione dei rifiuti in generale e, più specificatamente, la realizzazione e gestione degli impianti di recupero e smaltimento rifiuti (codice Ateco 38)

ULTERIORI INFORMAZIONI SULLA PARTECIPATA

NOME DEL CAMPO	Indicazioni per la compilazione
Società in house	sì
Previsione nello statuto di limiti sul fatturato ⁽³⁾	no
Società contenuta nell'allegato A al D.Lgs. n. 175/2016	no
Società a partecipazione pubblica di diritto singolare (art.1, c. 4, lett. A) [#]	no
Riferimento normativo società di diritto singolare ⁽³⁾	
La società adotta un sistema di contabilità analitica e separata per attività? [§]	no
Specificare se la disciplina applicata è stata dettata da: [§]	Scegliere un elemento.
Società esclusa dall'applicazione dell'art. 4 con DPCM (art. 4, c. 9)	no
Società esclusa dall'applicazione dell'art. 4 con provvedimento del Presidente della Regione o delle Prov. Autonome (art. 4, c. 9)	no
Riferimento normativo atto esclusione ⁽⁴⁾	

(6) DATI DI BILANCIO PER LA VERIFICA TUSP

NOME DEL CAMPO	Anno 2022
Tipologia di attività svolta	Attività produttive di beni e servizi
Numero medio di dipendenti	33
Numero dei componenti dell'organo di amministrazione	5
Compenso dei componenti dell'organo di amministrazione	50.000
Numero dei componenti dell'organo di controllo	3
Compenso dei componenti dell'organo di controllo	22.914

(7)

NOME DEL CAMPO	2022	2021	2020	2019	2018
Approvazione bilancio	sì	sì	sì	sì	sì
Risultato d'esercizio	11.751,00	5.644,00	7.576,00	9.820,00	11.075,00

1. Attività produttive di beni e servizi o Distretti tecnologici

Compilare la seguente sotto-sezione se la "Tipologia di attività svolta" dalla partecipata è: "Attività produttive di beni e servizi" o "Attività di promozione e sviluppo di progetti di ricerca finanziati (Distretti tecnologici)".

NOME DEL CAMPO	2022	2021	2020
A1) Ricavi delle vendite e delle prestazioni	6.701.413,00	6.456.568,00	6.179.241,00
A5) Altri Ricavi e Proventi	371.684,00	225.375,00	247.984,00
di cui Contributi in conto esercizio	300.473,00	82.292,00	51.403,00

(8) QUOTA DI POSSESSO (quota diretta e/o indiretta)

NOME DEL CAMPO	Indicazioni per la compilazione
Tipologia di Partecipazione	Partecipazione diretta
Quota diretta ⁽⁵⁾	38,70
Codice Fiscale Tramite ⁽⁶⁾	
Denominazione Tramite (organismo) ⁽⁶⁾	
Quota detenuta dalla Tramite nella società ⁽⁷⁾	

QUOTA DI POSSESSO – TIPO DI CONTROLLO

NOME DEL CAMPO	Indicazioni per la compilazione
Tipo di controllo	controllo congiunto - maggioranza dei voti esercitabili nell'assemblea ordinaria ed effettivo esercizio del potere di controllo anche tramite comportamenti concludenti

INFORMAZIONI ED ESITO PER LA RAZIONALIZZAZIONE

NOME DEL CAMPO	Indicazioni per la compilazione
Partecipazione ancora detenuta alla data di adozione del provvedimento	Si

Se la partecipazione è ancora detenuta alla data di adozione del provvedimento continuare con la compilazione dei campi di seguito riportati. Altrimenti, se la partecipazione non è più detenuta alla data di adozione del provvedimento, deve essere compilata la scheda "Partecipazione non più detenuta" in base alla tipologia della razionalizzazione realizzata.

Società controllata da una quotata	No
CF della società quotata controllante ⁽⁸⁾	
Denominazione della società quotata controllante ⁽⁸⁾	
La partecipata svolge un'attività di produzione di beni e servizi a favore dell'Amministrazione?	Si
Attività svolta dalla Partecipata	produzione di un servizio di interesse generale (Art. 4, c. 2, lett. a)
Descrizione dell'attività	La gestione dei rifiuti in generale e, più specificatamente, la realizzazione e gestione degli impianti di recupero e smaltimento rifiuti
Quota % di partecipazione detenuta dal soggetto privato ⁽⁹⁾	
Svolgimento di attività analoghe a quelle svolte da altre società (art.20, c.2 lett.c)	no
Necessità di contenimento dei costi di funzionamento (art.20, c.2 lett.f)	no
Necessità di aggregazione di società (art.20, c.2 lett.g)	no
L'Amministrazione ha fissato, con proprio provvedimento, obiettivi specifici sui costi di funzionamento della partecipata? (art.19, c, 5) ⁽¹⁰⁾	no
Esito della revisione periodica ⁽¹¹⁾	mantenimento senza interventi
Modalità (razionalizzazione) ⁽¹²⁾	Scegliere un elemento.
Termine previsto per la razionalizzazione ⁽¹²⁾	
Dichiarazione di Cessione a titolo oneroso in Revisione straordinaria ⁽¹³⁾ §	Scegliere un elemento.
Applicazione dell'art. 24, comma 5-bis ⁽¹⁴⁾ §	No

3	Nome Partecipata A.T.L. Soc.Cons. A.R.L. – CF 02597450044
---	--

Scheda di dettaglio

DATI ANAGRAFICI DELLA PARTECIPATA

NOME DEL CAMPO	Indicazioni per la compilazione
Codice Fiscale	02597450044
Denominazione	A.T.L. Soc.Cons. A.R.L.
Data di costituzione della partecipata	1997
Forma giuridica	Società consortile a responsabilità limitata
Tipo di fondazione	Scegliere un elemento.
Altra forma giuridica	
Stato di attività della partecipata	attiva
Data di inizio della procedura ⁽¹⁾	
Società con azioni quotate in mercati regolamentati ⁽²⁾	
Società che ha emesso strumenti finanziari quotati in mercati regolamentati (ex TUSP) ⁽²⁾	No
La società è un GAL ⁽²⁾	No

⁽⁹⁾ SEDE LEGALE DELLA PARTECIPATA

NOME DEL CAMPO	Indicazioni per la compilazione
Stato	Italia
Provincia	Cuneo
Comune	Cuneo

SETTORE DI ATTIVITÀ DELLA PARTECIPATA

NOME DEL CAMPO	Indicazioni per la compilazione
Attività 1	Organizzare a livello locale l'attività di promozione, accoglienza, informazione e assistenza turistica svolta dai soggetti pubblici e privati ivi operanti (codice Ateco 79.90.19)

ULTERIORI INFORMAZIONI SULLA PARTECIPATA

NOME DEL CAMPO	Indicazioni per la compilazione
Società in house	no
Previsione nello statuto di limiti sul fatturato ⁽³⁾	no
Società contenuta nell'allegato A al D.Lgs. n. 175/2016	no
Società a partecipazione pubblica di diritto singolare (art.1, c. 4, lett. A) [#]	no
Riferimento normativo società di diritto singolare ⁽³⁾	
La società adotta un sistema di contabilità analitica e separata per attività? [§]	no
Specificare se la disciplina applicata è stata dettata da: [§]	Scegliere un elemento.
Società esclusa dall'applicazione dell'art. 4 con DPCM (art. 4, c. 9)	no
Società esclusa dall'applicazione dell'art. 4 con provvedimento del Presidente della Regione o delle Prov. Autonome (art. 4, c. 9)	no
Riferimento normativo atto esclusione ⁽⁴⁾	

⁽¹⁰⁾ DATI DI BILANCIO PER LA VERIFICA TUSP

NOME DEL CAMPO	Anno 2022
Tipologia di attività svolta	Attività produttive di beni e servizi
Numero medio di dipendenti	27
Numero dei componenti dell'organo di amministrazione	5
Compenso dei componenti dell'organo di amministrazione	-
Numero dei componenti dell'organo di controllo	3
Compenso dei componenti dell'organo di controllo	14.000

(11)

NOME DEL CAMPO	2022	2021	2020	2019	2018
Approvazione bilancio	si	si	si	si	si
Risultato d'esercizio	304,00	3.904,00	4.692,00	16.024,00	1.103,00

1. Attività produttive di beni e servizi o Distretti tecnologici

Compilare la seguente sotto-sezione se la "Tipologia di attività svolta" dalla partecipata è: "Attività produttive di beni e servizi" o "Attività di promozione e sviluppo di progetti di ricerca finanziati (Distretti tecnologici)".

NOME DEL CAMPO	2022	2021	2020
A1) Ricavi delle vendite e delle prestazioni	38.262,00	20.911,00	19.191,00
A5) Altri Ricavi e Proventi	1.593.905,00	1.526.462,00	1.307.885,00
di cui Contributi in conto esercizio	833.240,00	903.946,00	715.775,00

QUOTA DI POSSESSO (quota diretta e/o indiretta)

NOME DEL CAMPO	Indicazioni per la compilazione
Tipologia di Partecipazione	Partecipazione diretta
Quota diretta ⁽⁵⁾	7,41
Codice Fiscale Tramite ⁽⁶⁾	
Denominazione Tramite (organismo) ⁽⁶⁾	
Quota detenuta dalla Tramite nella società ⁽⁷⁾	

QUOTA DI POSSESSO – TIPO DI CONTROLLO

NOME DEL CAMPO	Indicazioni per la compilazione
Tipo di controllo	nessuno

INFORMAZIONI ED ESITO PER LA RAZIONALIZZAZIONE

NOME DEL CAMPO	Indicazioni per la compilazione
Partecipazione ancora detenuta alla data di adozione del provvedimento	Si

Se la partecipazione è ancora detenuta alla data di adozione del provvedimento continuare con la compilazione dei campi di seguito riportati. Altrimenti, se la partecipazione non è più detenuta alla data di adozione del provvedimento, deve essere compilata la scheda "Partecipazione non più detenuta" in base alla tipologia della razionalizzazione realizzata.

Società controllata da una quotata	No
CF della società quotata controllante ⁽⁸⁾	
Denominazione della società quotata controllante ⁽⁸⁾	
La partecipata svolge un'attività di produzione di beni e servizi a favore dell'Amministrazione?	Si

NOME DEL CAMPO	Indicazioni per la compilazione
Attività svolta dalla Partecipata	produzione di un servizio di interesse generale (Art. 4, c. 2, lett. a)
Descrizione dell'attività	Organizzare a livello locale l'attività di promozione, accoglienza, informazione e assistenza turistica svolta dai soggetti pubblici e privati ivi operanti
Quota % di partecipazione detenuta dal soggetto privato ⁽⁹⁾	
Svolgimento di attività analoghe a quelle svolte da altre società (art.20, c.2 lett.c)	no
Necessità di contenimento dei costi di funzionamento (art.20, c.2 lett.f)	no
Necessità di aggregazione di società (art.20, c.2 lett.g)	no
L'Amministrazione ha fissato, con proprio provvedimento, obiettivi specifici sui costi di funzionamento della partecipata? (art.19, c, 5) ⁽¹⁰⁾	no
Esito della revisione periodica ⁽¹¹⁾	mantenimento senza interventi
Modalità (razionalizzazione) ⁽¹²⁾	Scegliere un elemento.
Termine previsto per la razionalizzazione ⁽¹²⁾	
Dichiarazione di Cessione a titolo oneroso in Revisione straordinaria ⁽¹³⁾ §	Scegliere un elemento.
Applicazione dell'art. 24, comma 5-bis ⁽¹⁴⁾ §	No
Note*	

(1)

4	Nome Partecipata A.F.P. Soc.Cons.A R.L – CF 800008390041
---	---

Scheda di dettaglio

DATI ANAGRAFICI DELLA PARTECIPATA

NOME DEL CAMPO	Indicazioni per la compilazione
Codice Fiscale	800008390041
Denominazione	A.F.P. Soc. Cons. A R.L
Data di costituzione della partecipata	1998
Forma giuridica	Società consortile a responsabilità limitata
Tipo di fondazione	Scegliere un elemento.
Altra forma giuridica	
Stato di attività della partecipata	attiva
Data di inizio della procedura ⁽¹⁾	
Società con azioni quotate in mercati regolamentati ⁽²⁾	
Società che ha emesso strumenti finanziari quotati in mercati regolamentati (ex TUSP) ⁽²⁾	No
La società è un GAL ⁽²⁾	No

⁽¹²⁾ SEDE LEGALE DELLA PARTECIPATA

NOME DEL CAMPO	Indicazioni per la compilazione
Stato	Italia
Provincia	Cuneo
Comune	Dronero

SETTORE DI ATTIVITÀ DELLA PARTECIPATA

NOME DEL CAMPO	Indicazioni per la compilazione
Attività 1	Formazione professionale, orientamento scuola lavoro (codice Ateco 85.32.09)

ULTERIORI INFORMAZIONI SULLA PARTECIPATA

NOME DEL CAMPO	Indicazioni per la compilazione
Società in house	no
Previsione nello statuto di limiti sul fatturato ⁽³⁾	no
Società contenuta nell'allegato A al D.Lgs. n. 175/2016	no
Società a partecipazione pubblica di diritto singolare (art.1, c. 4, lett. A) #	no
La società adotta un sistema di contabilità analitica e separata per attività? §	no
Specificare se la disciplina applicata è stata dettata da: §	Scegliere un elemento.
Riferimento legislativo, regolamentare o amministrativo con cui si concedono diritti speciali o esclusivi ⁽³⁾	
Società esclusa dall'applicazione dell'art. 4 con DPCM (art. 4, c. 9)	no
Società esclusa dall'applicazione dell'art. 4 con provvedimento del Presidente della Regione o delle Prov. Autonome (art. 4, c. 9)	no
Riferimento normativo atto esclusione ⁽⁴⁾	

(13) DATI DI BILANCIO PER LA VERIFICA TUSP

NOME DEL CAMPO	Anno 2022
Tipologia di attività svolta	Attività produttive di beni e servizi
Numero medio di dipendenti	44
Numero dei componenti dell'organo di amministrazione	8
Compenso dei componenti dell'organo di amministrazione	10.150
Numero dei componenti dell'organo di controllo	3
Compenso dei componenti dell'organo di controllo	21.220

(14)

NOME DEL CAMPO	2022	2021	2020	2019	2018
Approvazione bilancio	sì	sì	sì	sì	sì
Risultato d'esercizio	48.746,00	46.089,00	61.897,00	8.588,00	18.695,00

1. Attività produttive di beni e servizi o Distretti tecnologici

Compilare la seguente sotto-sezione se la "Tipologia di attività svolta" dalla partecipata è: "Attività produttive di beni e servizi" o "Attività di promozione e sviluppo di progetti di ricerca finanziati (Distretti tecnologici)".

NOME DEL CAMPO	2022	2021	2020
A1) Ricavi delle vendite e delle prestazioni	497.892,00	347.084,00	269.213,00
A5) Altri Ricavi e Proventi	3.838.233,00	3.748.641,00	3.436.084,00
di cui Contributi in conto esercizio	3.639.355,00	3.620.381,00	3.297.765,00

(15) QUOTA DI POSSESSO (quota diretta e/o indiretta)

NOME DEL CAMPO	Indicazioni per la compilazione
Tipologia di Partecipazione	Partecipazione diretta
Quota diretta ⁽⁵⁾	3,59
Codice Fiscale Tramite ⁽⁶⁾	
Denominazione Tramite (organismo) ⁽⁶⁾	
Quota detenuta dalla Tramite nella società ⁽⁷⁾	

QUOTA DI POSSESSO – TIPO DI CONTROLLO

NOME DEL CAMPO	Indicazioni per la compilazione
Tipo di controllo	nessuno

INFORMAZIONI ED ESITO PER LA RAZIONALIZZAZIONE

NOME DEL CAMPO	Indicazioni per la compilazione
Partecipazione ancora detenuta alla data di adozione del provvedimento	Sì

Se la partecipazione è ancora detenuta alla data di adozione del provvedimento continuare con la compilazione dei campi di seguito riportati. Altrimenti, se la partecipazione non è più detenuta alla data di adozione del provvedimento, deve essere compilata la scheda “Partecipazione non più detenuta” in base alla tipologia della razionalizzazione realizzata.

Società controllata da una quotata	No
CF della società quotata controllante ⁽⁸⁾	
Denominazione della società quotata controllante ⁽⁸⁾	
La partecipata svolge un'attività di produzione di beni e servizi a favore dell'Amministrazione?	Sì
Attività svolta dalla Partecipata	produzione di un servizio di interesse generale (Art. 4, c. 2, lett. a)
Descrizione dell'attività	Formazione professionale, orientamento scuola lavoro
Quota % di partecipazione detenuta dal soggetto privato ⁽⁹⁾	
Svolgimento di attività analoghe a quelle svolte da altre società (art.20, c.2 lett.c)	no
Necessità di contenimento dei costi di funzionamento (art.20, c.2 lett.f)	no
Necessità di aggregazione di società (art.20, c.2 lett.g)	no
L'Amministrazione ha fissato, con proprio provvedimento, obiettivi specifici sui costi di funzionamento della partecipata? (art.19, c, 5) ⁽¹⁰⁾	no
Esito della revisione periodica ⁽¹¹⁾	mantenimento senza interventi
Modalità (razionalizzazione) ⁽¹²⁾	Scegliere un elemento.
Termine previsto per la razionalizzazione ⁽¹²⁾	
Dichiarazione di Cessione a titolo oneroso in Revisione straordinaria ⁽¹³⁾ §	Scegliere un elemento.
Applicazione dell'art. 24, comma 5-bis ⁽¹⁴⁾ §	No
Note*	

⁽¹⁶⁾ Compilare il campo solo se nel campo “Società controllata da una quotata” è stato scelto “sì”.

5	Nome Partecipata BANCA POPOLARE ETICA Soc.Coop.p.A. – CF 02622940233
---	---

Scheda di dettaglio

DATI ANAGRAFICI DELLA PARTECIPATA

NOME DEL CAMPO	Indicazioni per la compilazione
Codice Fiscale	02622940233
Denominazione	BANCA POPOLARE ETICA Soc.Coop.p.A.
Data di costituzione della partecipata	1994
Forma giuridica	Società cooperativa
Tipo di fondazione	Scegliere un elemento.
Altra forma giuridica	
Stato di attività della partecipata	attiva
Data di inizio della procedura ⁽¹⁾	
Società con azioni quotate in mercati regolamentati ⁽²⁾	
Società che ha emesso strumenti finanziari quotati in mercati regolamentati (ex TUSP) ⁽²⁾	No
La società è un GAL ⁽²⁾	No

⁽¹⁷⁾ SEDE LEGALE DELLA PARTECIPATA

NOME DEL CAMPO	Indicazioni per la compilazione
Stato	Italia
Provincia	Padova
Comune	Padova

SETTORE DI ATTIVITÀ DELLA PARTECIPATA

NOME DEL CAMPO	Indicazioni per la compilazione
Attività 1	Raccolta del risparmio e l'esercizio del credito con l'intento precipuo di perseguire i principi della finanza etica (codice Ateco 64.19.1)

ULTERIORI INFORMAZIONI SULLA PARTECIPATA

NOME DEL CAMPO	Indicazioni per la compilazione
Società in house	no
Previsione nello statuto di limiti sul fatturato ⁽³⁾	no
Società contenuta nell'allegato A al D.Lgs. n. 175/2016	no
Società a partecipazione pubblica di diritto singolare (art.1, c. 4, lett. A) [#]	no
La società adotta un sistema di contabilità analitica e separata per attività? [§]	no
Specificare se la disciplina applicata è stata dettata da: [§]	Scegliere un elemento.
Riferimento legislativo, regolamentare o amministrativo con cui si concedono diritti speciali o esclusivi ⁽³⁾	
Società esclusa dall'applicazione dell'art. 4 con DPCM (art. 4, c. 9)	no
Società esclusa dall'applicazione dell'art. 4 con provvedimento del Presidente della Regione o delle Prov. Autonome (art. 4, c. 9)	no
Riferimento normativo atto esclusione ⁽⁴⁾	

⁽¹⁸⁾ DATI DI BILANCIO PER LA VERIFICA TUSP

NOME DEL CAMPO	Anno 2022
Tipologia di attività svolta	Attività produttive di beni e servizi
Numero medio di dipendenti	401
Numero dei componenti dell'organo di amministrazione	13
Compenso dei componenti dell'organo di amministrazione	328.000,00
Numero dei componenti dell'organo di controllo	3
Compenso dei componenti dell'organo di controllo	128.000,00

(19)

NOME DEL CAMPO	2022	2021	2020	2019	2018
Approvazione bilancio	sì	sì	sì	sì	sì
Risultato d'esercizio	11.588.910,00	9.535.363,00	6.403.378,00	6.267.836,00	3.287.703,00

3. Attività bancarie e finanziarie

Compilare la seguente sotto-sezione se la "Tipologia di attività svolta" dalla partecipata è: "**Attività bancarie e finanziarie**".

NOME DEL CAMPO	2022	2021	2020
Interessi attivi e proventi assimilati	52.927.075,00	41.402.977,00	38.671.834,00
Commissioni attive	24.567.897,00	22.926.258,00	20.220.638,00

(20) QUOTA DI POSSESSO (quota diretta e/o indiretta)

NOME DEL CAMPO	Indicazioni per la compilazione
Tipologia di Partecipazione	Partecipazione diretta
Quota diretta ⁽⁵⁾	0,0018
Codice Fiscale Tramite ⁽⁶⁾	
Denominazione Tramite (organismo) ⁽⁶⁾	
Quota detenuta dalla Tramite nella società ⁽⁷⁾	

QUOTA DI POSSESSO – TIPO DI CONTROLLO

NOME DEL CAMPO	Indicazioni per la compilazione
Tipo di controllo	nessuno

INFORMAZIONI ED ESITO PER LA RAZIONALIZZAZIONE

NOME DEL CAMPO	Indicazioni per la compilazione
Partecipazione ancora detenuta alla data di adozione del provvedimento	Sì

Se la partecipazione è ancora detenuta alla data di adozione del provvedimento continuare con la compilazione dei campi di seguito riportati. Altrimenti, se la partecipazione non è più detenuta alla data di adozione del provvedimento, deve essere compilata la scheda "Partecipazione non più detenuta" in base alla tipologia della razionalizzazione realizzata.

Società controllata da una quotata	No
CF della società quotata controllante ⁽⁸⁾	
Denominazione della società quotata controllante ⁽⁸⁾	
La partecipata svolge un'attività di produzione di beni e servizi a favore dell'Amministrazione?	Sì
Attività svolta dalla Partecipata	produzione di un servizio di interesse generale (Art. 4, c. 2, lett. a)

NOME DEL CAMPO	Indicazioni per la compilazione
Descrizione dell'attività	Raccolta del risparmio e l'esercizio del credito con l'intento precipuo di perseguire i principi della finanza etica
Quota % di partecipazione detenuta dal soggetto privato ⁽⁹⁾	
Svolgimento di attività analoghe a quelle svolte da altre società (art.20, c.2 lett.c)	no
Necessità di contenimento dei costi di funzionamento (art.20, c.2 lett.f)	no
Necessità di aggregazione di società (art.20, c.2 lett.g)	no
L'Amministrazione ha fissato, con proprio provvedimento, obiettivi specifici sui costi di funzionamento della partecipata? (art.19, c, 5) ⁽¹⁰⁾	no
Esito della revisione periodica ⁽¹¹⁾	mantenimento senza interventi
Modalità (razionalizzazione) ⁽¹²⁾	Scegliere un elemento.
Termine previsto per la razionalizzazione ⁽¹²⁾	
Dichiarazione di Cessione a titolo oneroso in Revisione straordinaria ⁽¹³⁾ §	Scegliere un elemento.
Applicazione dell'art. 24, comma 5-bis ⁽¹⁴⁾ §	No
Note*	

6	Nome Partecipata FARMACIE COMUNALI DI CUNEO S.r.l. – CF 03094370040
---	--

Scheda di dettaglio

DATI ANAGRAFICI DELLA PARTECIPATA

NOME DEL CAMPO	Indicazioni per la compilazione
Codice Fiscale	03094370040
Denominazione	FARMACIE COMUNALI DI CUNEO S.r.l.
Data di costituzione della partecipata	2006
Forma giuridica	Società a responsabilità limitata
Tipo di fondazione	Scegliere un elemento.
Altra forma giuridica	
Stato di attività della partecipata	attiva
Data di inizio della procedura ⁽¹⁾	
Società con azioni quotate in mercati regolamentati ⁽²⁾	
Società che ha emesso strumenti finanziari quotati in mercati regolamentati (ex TUSP) ⁽²⁾	No
La società è un GAL ⁽²⁾	No

⁽²¹⁾ **SEDE LEGALE DELLA PARTECIPATA**

NOME DEL CAMPO	Indicazioni per la compilazione
Stato	Italia
Provincia	Cuneo
Comune	Cuneo

SETTORE DI ATTIVITÀ DELLA PARTECIPATA

NOME DEL CAMPO	Indicazioni per la compilazione
Attività 1	Assistenza farmaceutica agli assistiti del SSN, vendita farmaci, parafarmaci e altri prodotti tipici delle farmacie (codice Ateco 47.73.1)

ULTERIORI INFORMAZIONI SULLA PARTECIPATA

NOME DEL CAMPO	Indicazioni per la compilazione
Società in house	sì
Previsione nello statuto di limiti sul fatturato ⁽³⁾	no
Società contenuta nell'allegato A al D.Lgs. n. 175/2016	no
Società a partecipazione pubblica di diritto singolare (art.1, c. 4, lett. A) [#]	no
La società adotta un sistema di contabilità analitica e separata per attività? [§]	no
Specificare se la disciplina applicata è stata dettata da: [§]	Scegliere un elemento.
Riferimento legislativo, regolamentare o amministrativo con cui si concedono diritti speciali o esclusivi ⁽³⁾	
Società esclusa dall'applicazione dell'art. 4 con DPCM (art. 4, c. 9)	no
Società esclusa dall'applicazione dell'art. 4 con provvedimento del Presidente della Regione o delle Prov. Autonome (art. 4, c. 9)	no
Riferimento normativo atto esclusione ⁽⁴⁾	

⁽²²⁾ DATI DI BILANCIO PER LA VERIFICA TUSP

NOME DEL CAMPO	Anno 2022
Tipologia di attività svolta	Attività produttive di beni e servizi
Numero medio di dipendenti	24
Numero dei componenti dell'organo di amministrazione	1
Compenso dei componenti dell'organo di amministrazione	17.680,00
Numero dei componenti dell'organo di controllo	1
Compenso dei componenti dell'organo di controllo	3.640,00

⁽²³⁾

NOME DEL CAMPO	2022	2021	2020	2019	2018
Approvazione bilancio	sì	sì	sì	sì	sì
Risultato d'esercizio	172.490,00	103.184,00	96.318,00	181.181,00	178.017,00

1. Attività produttive di beni e servizi o Distretti tecnologici

Compilare la seguente sotto-sezione se la "Tipologia di attività svolta" dalla partecipata è: "Attività produttive di beni e servizi" o "Attività di promozione e sviluppo di progetti di ricerca finanziati (Distretti tecnologici)".

NOME DEL CAMPO	2022	2021	2020
A1) Ricavi delle vendite e delle prestazioni	4.704.179,00	4.126.874,00	4.133.370,00
A5) Altri Ricavi e Proventi	29.495,00	60.309,00	76.128,00
di cui Contributi in conto esercizio	7.536,00	1.158,00	45.633,00

⁽²⁴⁾ QUOTA DI POSSESSO (quota diretta e/o indiretta)

NOME DEL CAMPO	Indicazioni per la compilazione
Tipologia di Partecipazione	Partecipazione diretta
Quota diretta ⁽⁵⁾	100
Codice Fiscale Tramite ⁽⁶⁾	

NOME DEL CAMPO	Indicazioni per la compilazione
Denominazione Tramite (organismo) ⁽⁶⁾	
Quota detenuta dalla Tramite nella società ⁽⁷⁾	

QUOTA DI POSSESSO – TIPO DI CONTROLLO

NOME DEL CAMPO	Indicazioni per la compilazione
Tipo di controllo	controllo solitario - influenza dominante

INFORMAZIONI ED ESITO PER LA RAZIONALIZZAZIONE

NOME DEL CAMPO	Indicazioni per la compilazione
Partecipazione ancora detenuta alla data di adozione del provvedimento	Si
Società controllata da una quotata	No
CF della società quotata controllante ⁽⁸⁾	
Denominazione della società quotata controllante ⁽⁸⁾	

Se la partecipazione è ancora detenuta alla data di adozione del provvedimento continuare con la compilazione dei campi di seguito riportati. Altrimenti, se la partecipazione non è più detenuta alla data di adozione del provvedimento, deve essere compilata la scheda “Partecipazione non più detenuta” in base alla tipologia della razionalizzazione realizzata.

Società controllata da una quotata	No
CF della società quotata controllante ⁽⁸⁾	
Denominazione della società quotata controllante ⁽⁸⁾	
La partecipata svolge un'attività di produzione di beni e servizi a favore dell'Amministrazione?	Si
Attività svolta dalla Partecipata	produzione di un servizio di interesse generale (Art. 4, c. 2, lett. a)
Descrizione dell'attività	Assistenza farmaceutica agli assistiti del SSN, vendita farmaci, parafarmaci e altri prodotti tipici delle farmacie
Quota % di partecipazione detenuta dal soggetto privato ⁽⁹⁾	
Svolgimento di attività analoghe a quelle svolte da altre società (art.20, c.2 lett.c)	no
Necessità di contenimento dei costi di funzionamento (art.20, c.2 lett.f)	no
Necessità di aggregazione di società (art.20, c.2 lett.g)	no
L'Amministrazione ha fissato, con proprio provvedimento, obiettivi specifici sui costi di funzionamento della partecipata? (art.19, c, 5) ⁽¹⁰⁾	no
Esito della revisione periodica ⁽¹¹⁾	mantenimento senza interventi
Modalità (razionalizzazione) ⁽¹²⁾	Scegliere un elemento.
Termine previsto per la razionalizzazione ⁽¹²⁾	
Dichiarazione di Cessione a titolo oneroso in Revisione straordinaria ⁽¹³⁾ §	Scegliere un elemento.
Applicazione dell'art. 24, comma 5-bis ⁽¹⁴⁾ §	No
Note*	

7	Nome Partecipata FINGRANDA S.p.A. – CF 02823950049
---	---

Scheda di dettaglio

DATI ANAGRAFICI DELLA PARTECIPATA

NOME DEL CAMPO	Indicazioni per la compilazione
Codice Fiscale	02823950049
Denominazione	FINGRANDA S.p.A.
Data di costituzione della partecipata	2001
Forma giuridica	Società per azioni
Tipo di fondazione	Scegliere un elemento.
Altra forma giuridica	
Stato di attività della partecipata	in liquidazione volontaria o scioglimento
Data di inizio della procedura ⁽¹⁾	2018
Società con azioni quotate in mercati regolamentati ⁽²⁾	
Società che ha emesso strumenti finanziari quotati in mercati regolamentati (ex TUSP) ⁽²⁾	No
La società è un GAL ⁽²⁾	No

⁽²⁵⁾ **SEDE LEGALE DELLA PARTECIPATA**

NOME DEL CAMPO	Indicazioni per la compilazione
Stato	Italia
Provincia	Cuneo
Comune	Cuneo

SETTORE DI ATTIVITÀ DELLA PARTECIPATA

NOME DEL CAMPO	Indicazioni per la compilazione
Attività 1	Servizi di valorizzazione del territorio (codice Ateco 70.21)

ULTERIORI INFORMAZIONI SULLA PARTECIPATA

NOME DEL CAMPO	Indicazioni per la compilazione
Società in house	no
Previsione nello statuto di limiti sul fatturato ⁽³⁾	no
Società contenuta nell'allegato A al D.Lgs. n. 175/2016	no
Società a partecipazione pubblica di diritto singolare (art.1, c. 4, lett. A) [#]	no
La società adotta un sistema di contabilità analitica e separata per attività? [§]	no
Specificare se la disciplina applicata è stata dettata da: [§]	Scegliere un elemento.
Riferimento legislativo, regolamentare o amministrativo con cui si concedono diritti speciali o esclusivi ⁽³⁾	
Società esclusa dall'applicazione dell'art. 4 con DPCM (art. 4, c. 9)	no
Società esclusa dall'applicazione dell'art. 4 con provvedimento del Presidente della Regione o delle Prov. Autonome (art. 4, c. 9)	no
Riferimento normativo atto esclusione ⁽⁴⁾	

⁽²⁶⁾ **DATI DI BILANCIO PER LA VERIFICA TUSP**

NOME DEL CAMPO	Anno 2022
Tipologia di attività svolta	Attività produttive di beni e servizi

NOME DEL CAMPO	Anno 2022
Numero medio di dipendenti	0
Numero dei componenti dell'organo di amministrazione	1
Compenso dei componenti dell'organo di amministrazione	-
Numero dei componenti dell'organo di controllo	3
Compenso dei componenti dell'organo di controllo	10.280,00

(27)

NOME DEL CAMPO	2022	2021	2020	2019	2018
Approvazione bilancio	sì	sì	sì	sì	sì
Risultato d'esercizio	-15.671,00	-23.943,00	-52.486,00	-71.575,00	-198.691,00

1. Attività produttive di beni e servizi o Distretti tecnologici

Compilare la seguente sotto-sezione se la "Tipologia di attività svolta" dalla partecipata è: "Attività produttive di beni e servizi" o "Attività di promozione e sviluppo di progetti di ricerca finanziati (Distretti tecnologici)".

NOME DEL CAMPO	2022	2021	2020
A1) Ricavi delle vendite e delle prestazioni			-
A5) Altri Ricavi e Proventi		-	2,00
di cui Contributi in conto esercizio		-	-

(28) QUOTA DI POSSESSO (quota diretta e/o indiretta)

NOME DEL CAMPO	Indicazioni per la compilazione
Tipologia di Partecipazione	Partecipazione diretta
Quota diretta ⁽⁵⁾	2,33
Codice Fiscale Tramite ⁽⁶⁾	
Denominazione Tramite (organismo) ⁽⁶⁾	
Quota detenuta dalla Tramite nella società ⁽⁷⁾	

QUOTA DI POSSESSO – TIPO DI CONTROLLO

NOME DEL CAMPO	Indicazioni per la compilazione
Tipo di controllo	nessuno

INFORMAZIONI ED ESITO PER LA RAZIONALIZZAZIONE

NOME DEL CAMPO	Indicazioni per la compilazione
Partecipazione ancora detenuta alla data di adozione del provvedimento	Sì

Se la partecipazione è ancora detenuta alla data di adozione del provvedimento continuare con la compilazione dei campi di seguito riportati. Altrimenti, se la partecipazione non è più detenuta alla data di adozione del provvedimento, deve essere compilata la scheda "Partecipazione non più detenuta" in base alla tipologia della razionalizzazione realizzata.

Società controllata da una quotata	No
CF della società quotata controllante ⁽⁸⁾	
Denominazione della società quotata controllante ⁽⁸⁾	
La partecipata svolge un'attività di produzione di beni e servizi a favore dell'Amministrazione?	Sì
Attività svolta dalla Partecipata	produzione di un servizio di interesse generale (Art. 4, c. 2, lett. a)
Descrizione dell'attività	Promozione dello sviluppo economico della comunità della provincia di Cuneo.

NOME DEL CAMPO	Indicazioni per la compilazione
Quota % di partecipazione detenuta dal soggetto privato ⁽⁹⁾	
Svolgimento di attività analoghe a quelle svolte da altre società (art.20, c.2 lett.c)	no
Necessità di contenimento dei costi di funzionamento (art.20, c.2 lett.f)	no
Necessità di aggregazione di società (art.20, c.2 lett.g)	no
L'Amministrazione ha fissato, con proprio provvedimento, obiettivi specifici sui costi di funzionamento della partecipata? (art.19, c, 5) ⁽¹⁰⁾	no
Esito della revisione periodica ⁽¹¹⁾	razionalizzazione
Modalità (razionalizzazione) ⁽¹²⁾	liquidazione della società
Termine previsto per la razionalizzazione ⁽¹²⁾	
Dichiarazione di Cessione a titolo oneroso in Revisione straordinaria ⁽¹³⁾ §	No
Applicazione dell'art. 24, comma 5-bis ⁽¹⁴⁾ §	No
Note*	

8	Nome Partecipata M.I.A.C. Soc.Cons.per Azioni – CF 02148710045
---	---

Scheda di dettaglio

DATI ANAGRAFICI DELLA PARTECIPATA

NOME DEL CAMPO	Indicazioni per la compilazione
Codice Fiscale	02148710045
Denominazione	M.I.A.C. Soc.Cons.per Azioni
Data di costituzione della partecipata	1990
Forma giuridica	Società consortile per azioni
Tipo di fondazione	Scegliere un elemento.
Altra forma giuridica	
Stato di attività della partecipata	attiva
Data di inizio della procedura ⁽¹⁾	
Società con azioni quotate in mercati regolamentati ⁽²⁾	
Società che ha emesso strumenti finanziari quotati in mercati regolamentati (ex TUSP) ⁽²⁾	No
La società è un GAL ⁽²⁾	No

⁽²⁹⁾ **SEDE LEGALE DELLA PARTECIPATA**

NOME DEL CAMPO	Indicazioni per la compilazione
Stato	Italia
Provincia	Cuneo
Comune	Cuneo

SETTORE DI ATTIVITÀ DELLA PARTECIPATA

NOME DEL CAMPO	Indicazioni per la compilazione
Attività 1	Servizi di gestioni di pubblici mercati e pese pubbliche (codice Ateco 82.99.3)

ULTERIORI INFORMAZIONI SULLA PARTECIPATA

NOME DEL CAMPO	Indicazioni per la compilazione
Società in house	no
Previsione nello statuto di limiti sul fatturato ⁽³⁾	no
Società contenuta nell'allegato A al D.Lgs. n. 175/2016	no
Società a partecipazione pubblica di diritto singolare (art.1, c. 4, lett. A) #	no
Riferimento normativo società di diritto singolare ⁽³⁾	
La società adotta un sistema di contabilità analitica e separata per attività? §	no
Specificare se la disciplina applicata è stata dettata da: §	Scegliere un elemento.
Società esclusa dall'applicazione dell'art. 4 con DPCM (art. 4, c. 9)	no
Società esclusa dall'applicazione dell'art. 4 con provvedimento del Presidente della Regione o delle Prov. Autonome (art. 4, c. 9)	no
Riferimento normativo atto esclusione ⁽⁴⁾	

(30) DATI DI BILANCIO PER LA VERIFICA TUSP

NOME DEL CAMPO	Anno 2022
Tipologia di attività svolta	Attività produttive di beni e servizi
Numero medio di dipendenti	7
Numero dei componenti dell'organo di amministrazione	5
Compenso dei componenti dell'organo di amministrazione	40.963,00
Numero dei componenti dell'organo di controllo	3
Compenso dei componenti dell'organo di controllo	18.520,00

(31)

NOME DEL CAMPO	2022	2021	2020	2019	2018
Approvazione bilancio	sì	sì	sì	sì	sì
Risultato d'esercizio	-57.126,00	1.963.842	-261.175,00	-280.910,00	5.447,00

1. Attività produttive di beni e servizi o Distretti tecnologici

Compilare la seguente sotto-sezione se la "Tipologia di attività svolta" dalla partecipata è: "Attività produttive di beni e servizi" o "Attività di promozione e sviluppo di progetti di ricerca finanziati (Distretti tecnologici)".

NOME DEL CAMPO	2022	2021	2020
A1) Ricavi delle vendite e delle prestazioni	533.784,00	431.067,00	365.469,00
A5) Altri Ricavi e Proventi	343.622,00	3.449.205,00	136.990,00
di cui Contributi in conto esercizio	78.000,00	94.523,00	121.078,00

(32) QUOTA DI POSSESSO (quota diretta e/o indiretta)

NOME DEL CAMPO	Indicazioni per la compilazione
Tipologia di Partecipazione	Partecipazione diretta
Quota diretta ⁽⁵⁾	36,45
Codice Fiscale Tramite ⁽⁶⁾	
Denominazione Tramite (organismo) ⁽⁶⁾	
Quota detenuta dalla Tramite nella società ⁽⁷⁾	

QUOTA DI POSSESSO – TIPO DI CONTROLLO

NOME DEL CAMPO	Indicazioni per la compilazione
Tipo di controllo	controllo congiunto - influenza dominante

INFORMAZIONI ED ESITO PER LA RAZIONALIZZAZIONE

NOME DEL CAMPO	Indicazioni per la compilazione
Partecipazione ancora detenuta alla data di adozione del provvedimento	Si

Se la partecipazione è ancora detenuta alla data di adozione del provvedimento continuare con la compilazione dei campi di seguito riportati. Altrimenti, se la partecipazione non è più detenuta alla data di adozione del provvedimento, deve essere compilata la scheda "Partecipazione non più detenuta" in base alla tipologia della razionalizzazione realizzata.

Società controllata da una quotata	No
CF della società quotata controllante ⁽⁸⁾	
Denominazione della società quotata controllante ⁽⁸⁾	
La partecipata svolge un'attività di produzione di beni e servizi a favore dell'Amministrazione?	Si
Attività svolta dalla Partecipata	produzione di un servizio di interesse generale (Art. 4, c. 2, lett. a)
Descrizione dell'attività	Costruzione e gestione di mercati agro-alimentari all'ingrosso, infrastrutture complementari e strutture promozionali.
Quota % di partecipazione detenuta dal soggetto privato ⁽⁹⁾	
Svolgimento di attività analoghe a quelle svolte da altre società (art.20, c.2 lett.c)	no
Necessità di contenimento dei costi di funzionamento (art.20, c.2 lett.f)	no
Necessità di aggregazione di società (art.20, c.2 lett.g)	no
L'Amministrazione ha fissato, con proprio provvedimento, obiettivi specifici sui costi di funzionamento della partecipata? (art.19, c, 5) ⁽¹⁰⁾	no
Esito della revisione periodica ⁽¹¹⁾	mantenimento senza interventi
Modalità (razionalizzazione) ⁽¹²⁾	Scegliere un elemento.
Termine previsto per la razionalizzazione ⁽¹²⁾	
Dichiarazione di Cessione a titolo oneroso in Revisione straordinaria ⁽¹³⁾ §	Scegliere un elemento.
Applicazione dell'art. 24, comma 5-bis ⁽¹⁴⁾ §	No
Note*	

9	Nome Partecipata (partecipazione indiretta) CO.GE.SI. S.c.r.l. – CF 03434470047
---	--

Scheda di dettaglio

DATI ANAGRAFICI DELLA PARTECIPATA

NOME DEL CAMPO	Indicazioni per la compilazione
Codice Fiscale	03434470047
Denominazione	CO.GE.SI. S.c.r.l.
Data di costituzione della partecipata	2012
Forma giuridica	Società consortile a responsabilità limitata
Tipo di fondazione	Scegliere un elemento.

NOME DEL CAMPO	Indicazioni per la compilazione
Altra forma giuridica	
Stato di attività della partecipata	attiva
Data di inizio della procedura ⁽¹⁾	
Società con azioni quotate in mercati regolamentati ⁽²⁾	
Società che ha emesso strumenti finanziari quotati in mercati regolamentati (ex TUSP) ⁽²⁾	No
La società è un GAL ⁽²⁾	No

⁽³³⁾ SEDE LEGALE DELLA PARTECIPATA

NOME DEL CAMPO	Indicazioni per la compilazione
Stato	Italia
Provincia	Cuneo
Comune	Cuneo

SETTORE DI ATTIVITÀ DELLA PARTECIPATA

NOME DEL CAMPO	Indicazioni per la compilazione
Attività 1	36 - raccolta, trattamento e fornitura di acqua
Attività 2	37 - gestione delle reti fognarie
Attività 1	82.99.99 Altri servizi di sostegno alle imprese nca

ULTERIORI INFORMAZIONI SULLA PARTECIPATA

NOME DEL CAMPO	Indicazioni per la compilazione
Società in house	si
Previsione nello statuto di limiti sul fatturato ⁽³⁾	si
Società contenuta nell'allegato A al D.Lgs. n. 175/2016	no
Società a partecipazione pubblica di diritto singolare (art.1, c. 4, lett. A) #	no
Riferimento normativo società di diritto singolare ⁽³⁾	
La società adotta un sistema di contabilità analitica e separata per attività? §	no
Specificare se la disciplina applicata è stata dettata da: §	Scegliere un elemento.
Società esclusa dall'applicazione dell'art. 4 con DPCM (art. 4, c. 9)	no
Società esclusa dall'applicazione dell'art. 4 con provvedimento del Presidente della Regione o delle Prov. Autonome (art. 4, c. 9)	no
Riferimento normativo atto esclusione ⁽⁴⁾	

⁽³⁴⁾ DATI DI BILANCIO PER LA VERIFICA TUSP

NOME DEL CAMPO	Anno 2022
Tipologia di attività svolta	Attività produttive di beni e servizi
Numero medio di dipendenti	1
Numero dei componenti dell'organo di amministrazione	5
Compenso dei componenti dell'organo di amministrazione	89.500,00
Numero dei componenti dell'organo di controllo	3
Compenso dei componenti dell'organo di controllo	12.480,00

(35)

NOME DEL CAMPO	2022	2021	2020	2019	2018
Approvazione bilancio	si	si	si	si	si
Risultato d'esercizio	0	0	0	0	398,00

1. Attività produttive di beni e servizi o Distretti tecnologici

Compilare la seguente sotto-sezione se la "Tipologia di attività svolta" dalla partecipata è: "Attività produttive di beni e servizi" o "Attività di promozione e sviluppo di progetti di ricerca finanziati (Distretti tecnologici)".

NOME DEL CAMPO	2022	2021	2020
A1) Ricavi delle vendite e delle prestazioni	45.411.041,00	564.650,00	520.715,00
A5) Altri Ricavi e Proventi	7.607.499,00	713,00	3.913,00
di cui Contributi in conto esercizio	-	-	-

⁽³⁶⁾ QUOTA DI POSSESSO (quota diretta e/o indiretta)

NOME DEL CAMPO	Indicazioni per la compilazione
Tipologia di Partecipazione	Partecipazione indiretta
Quota diretta ⁽⁵⁾	
Codice Fiscale Tramite ⁽⁶⁾	80012250041
Denominazione Tramite (organismo) ⁽⁶⁾	A.C.D.A. S.p.a
Quota detenuta dalla Tramite nella società ⁽⁷⁾	55,507

QUOTA DI POSSESSO – TIPO DI CONTROLLO

NOME DEL CAMPO	Indicazioni per la compilazione
Tipo di controllo	controllo congiunto - maggioranza dei voti esercitabili nell'assemblea ordinaria ed effettivo esercizio del potere di controllo anche tramite comportamenti concludenti

INFORMAZIONI ED ESITO PER LA RAZIONALIZZAZIONE

NOME DEL CAMPO	Indicazioni per la compilazione
Partecipazione ancora detenuta alla data di adozione del provvedimento	Sì

Se la partecipazione è ancora detenuta alla data di adozione del provvedimento continuare con la compilazione dei campi di seguito riportati. Altrimenti, se la partecipazione non è più detenuta alla data di adozione del provvedimento, deve essere compilata la scheda "Partecipazione non più detenuta" in base alla tipologia della razionalizzazione realizzata.

Società controllata da una quotata	No
CF della società quotata controllante ⁽⁸⁾	
Denominazione della società quotata controllante ⁽⁸⁾	
La partecipata svolge un'attività di produzione di beni e servizi a favore dell'Amministrazione?	Sì
Attività svolta dalla Partecipata	produzione di un servizio di interesse generale (Art. 4, c. 2, lett. a)
Descrizione dell'attività	Servizio Idrico Integrato
Quota % di partecipazione detenuta dal soggetto privato ⁽⁹⁾	
Svolgimento di attività analoghe a quelle svolte da altre società (art.20, c.2 lett.c)	no
Necessità di contenimento dei costi di funzionamento (art.20, c.2 lett.f)	no
Necessità di aggregazione di società (art.20, c.2 lett.g)	no
L'Amministrazione ha fissato, con proprio provvedimento, obiettivi specifici sui costi di funzionamento della partecipata? (art.19, c, 5) ⁽¹⁰⁾	no
Esito della revisione periodica ⁽¹¹⁾	mantenimento senza interventi
Modalità (razionalizzazione) ⁽¹²⁾	Scegliere un elemento.

NOME DEL CAMPO	Indicazioni per la compilazione
Termine previsto per la razionalizzazione ⁽¹²⁾	
Dichiarazione di Cessione a titolo oneroso in Revisione straordinaria ⁽¹³⁾ §	Scegliere un elemento.
Applicazione dell'art. 24, comma 5-bis ⁽¹⁴⁾ §	No
Note *	